

“ARRITMIA EN EL QUIRÓFANO”

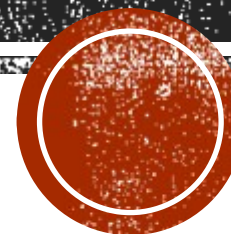

CONSULTA PRE-ANESTESIA (25 mayo)

- **76 años**
- FRCV: **HTA**
- H^a cardiológica: Valorada por **mareo** hace 3 años. (se atribuyó a aumento de tratamiento antihipertensivo). Se realizó Ecocardiograma FEVI normal. *HVI leve. IM leve. Alteración de la relajación. No derrame pericárdico. ECG: RS, sin alteraciones.*
- Otros antecedentes: Fractura de hombro derecho post-traumática. Síndrome ansioso-depresivo.
- **Pendiente de intervención ginecológica** (sospecha de neoplasia en útero).
- Tratamiento: Sertralina 50 mg, Ramipril 10 mg
- *ECG: RS 72 lpm, extrasístole supraventricular aislada. Sin otras alteraciones.*
- *Rx de tórax: Normal.*
- **APTA. Prioridad 1.**

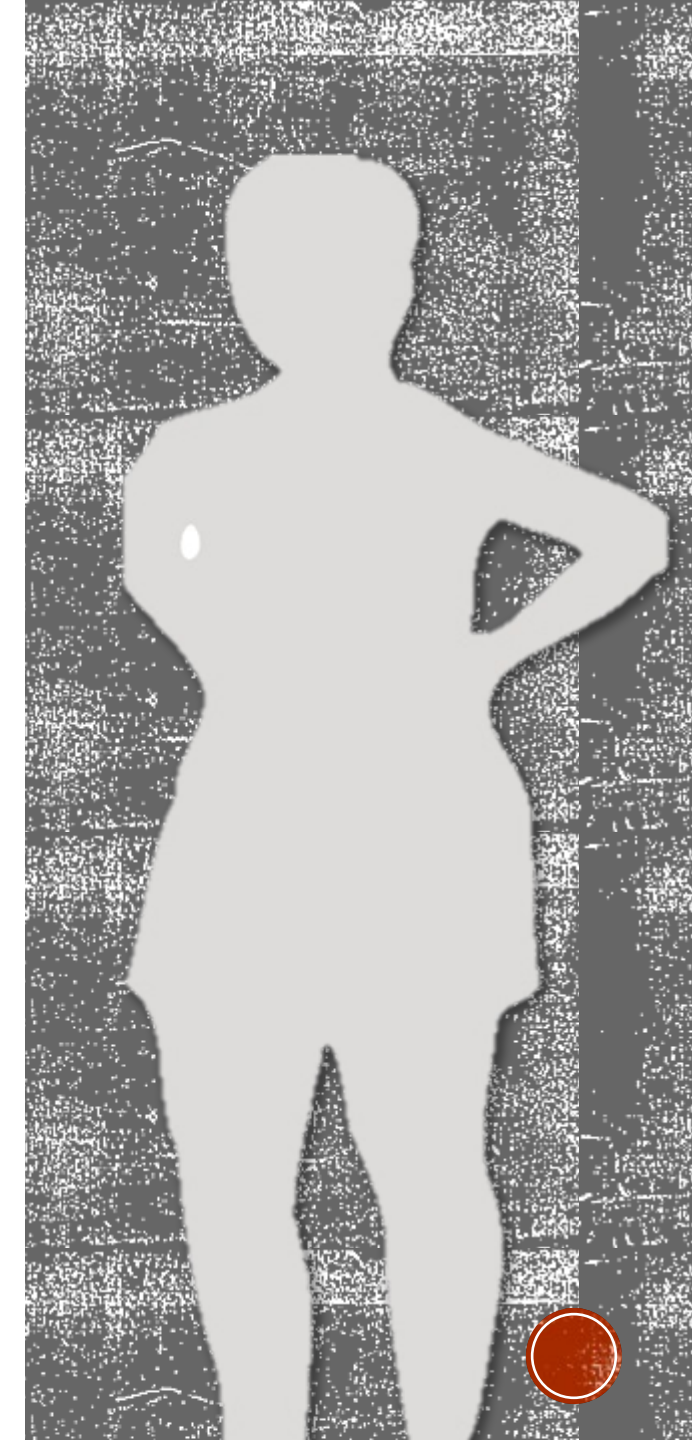

INGRESO PARA CIRUGÍA (1 julio)

- Asintomática al ingreso.
- En monitorización de quirófano se detectan FC elevadas. La paciente no relata palpitaciones, dolor torácico ni disnea. TA 137/86.
- Se realiza Eco (Vscan): FEVI normal, cavidades de tamaño normal, HVI ligera de predominio en septo basal. No derrame pericárdico.
- Se realiza ECG:

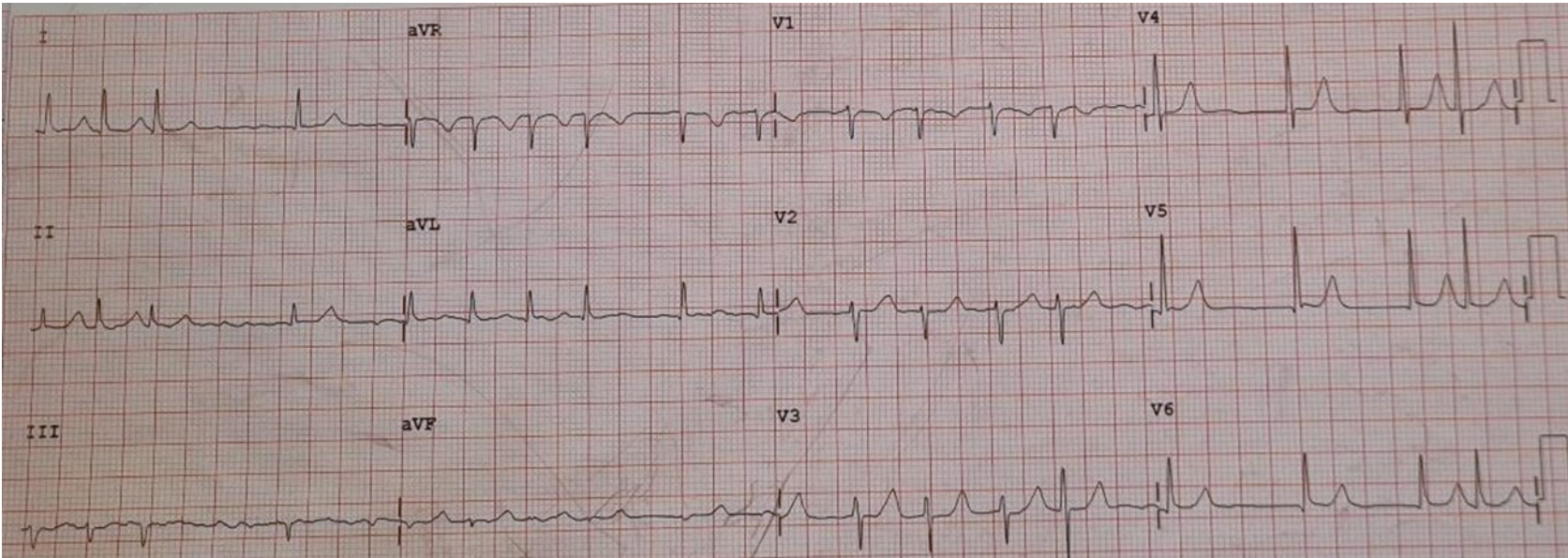

¿Qué es lo aconsejado?

- 1. FA perioperatoria. CVE en quirófano. No requiere ACO.**
- 2. CVE en quirófano. Anticoagulación.**
- 3. Control de Frecuencia e Intervención Qx en cuanto se controle la FC. Inicio BB. Anticoagulación.**
- 4. Flecainida y Bisoprolol en quirófano. Anticoagulación**

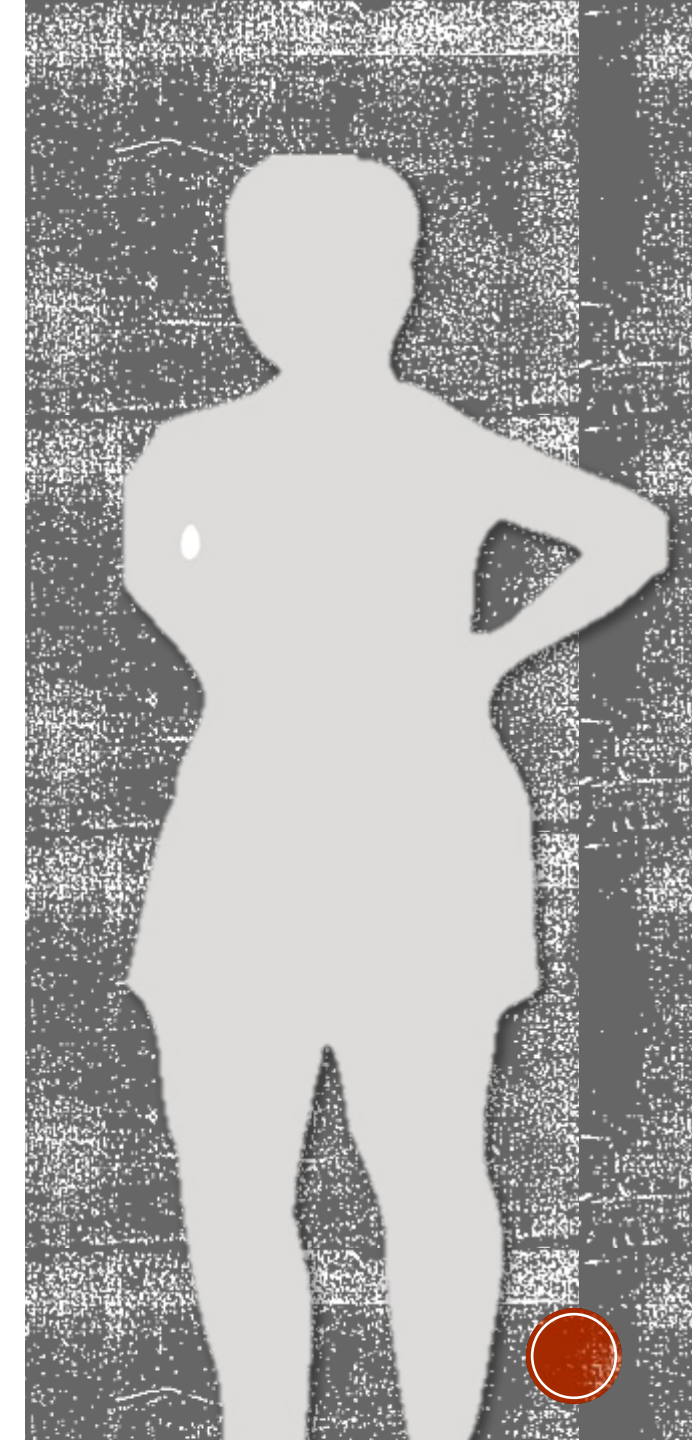

¿Qué es lo aconsejado?

1. **FA perioperatoria. CVE en quirófano. No requiere ACO.**
2. **CVE en quirófano. Anticoagulación.**
3. **Control de Frecuencia e Intervención Qx en cuanto se controle la FC. Inicio BB. Anticoagulación.**
4. **Flecainida y Bisoprolol en quirófano. Anticoagulación**

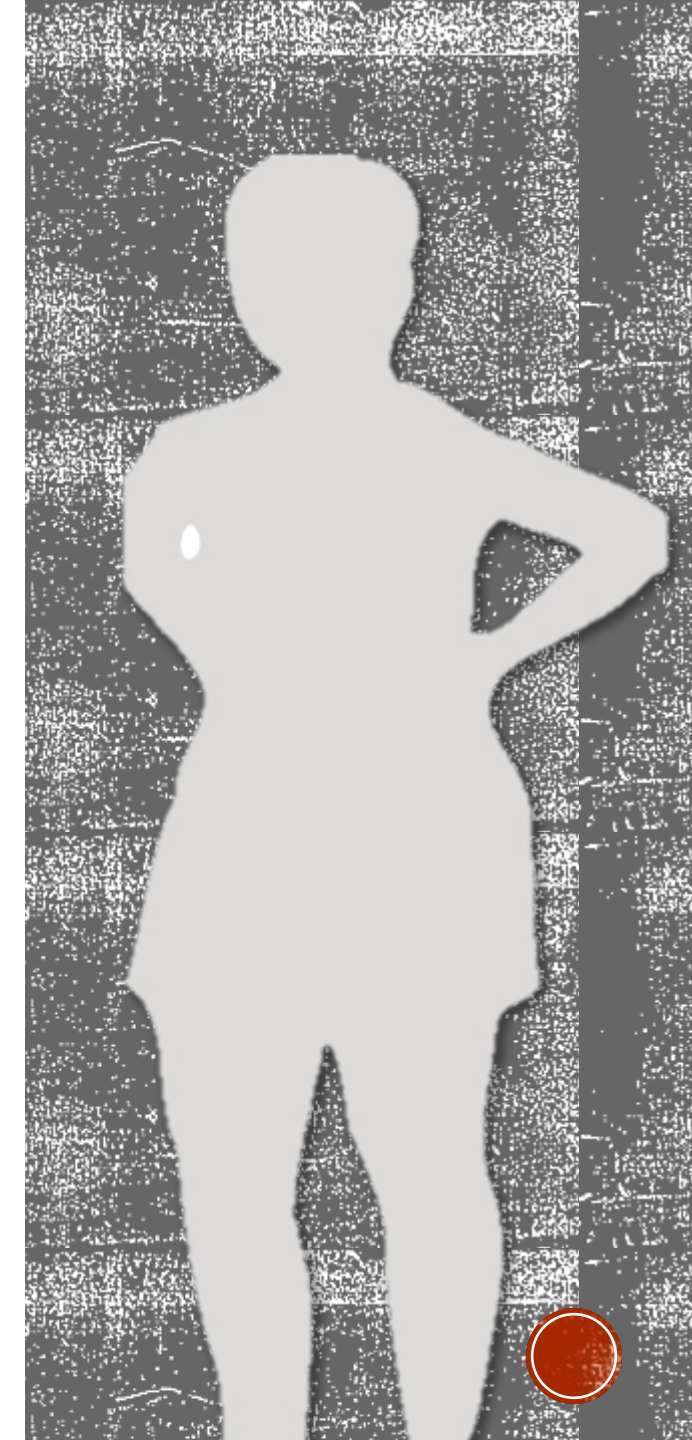

1. Para realizar **Cardioversión** (eléctrica o farmacológica) en el quirófano, deberíamos realizar previamente un ETE (**confirmar ausencia de trombo en orejuela izquierda**) ya que **desconocemos en qué momento se inició la FÁ** (sabemos que el 25 de mayo estaba en RS, pero dado que la paciente no percibe palpitaciones no podemos determinar si el inicio es $< o >$ 48 horas).
2. En relación a la indicación de anticoagulación, se trata de una FÁ con **CHA2DS2-vasc = 4** (mujer 1 pto, HTA 1 pto, edad 2 ptos), por lo tanto indicación de anticoagulación.